

4 anclas de ptr 1 x 1" con vrs cuadrada de 1/2" ahogada en muro para sostener letrero en las esquinas

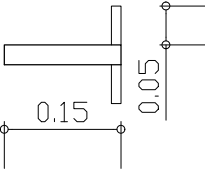

ESPECIFICACIONES

- ACABADO EN ANUNCIO :
- ROTULADO POR COMPUTADORA EN VINIL (CALCA ADHERIBLE).
 - ACABADO EN ESTRUCTURA:
 - FONDO ANTICORROSIVO Y ACABADO CON
 - PINTURA DE ESMALTE COLOR BLANCO.

NOTAS

LA ALTURA SERA VARIABLE DEPENDIENDO DE LOS OBSTACULOS VISUALES DE LOS QUE DEBERA SOBRESALIR (CERCOS, BARANDALES, ETC.)

EL ARCHIVO PARA ROTULADO SE ENTREGARA AL CONTRATISTA JUNTO CON EL JUEGO DE PLANOS PARA INICIO DE OBRA EN EL DEPARTAMENTO DE PROYECTOS DEL ITIFE.

PLANO DE:				ITIFE Instituto Tamaulipeco de Infraestructura Física Educativa	
ANUNCIO DE OBRA					
INSTITUTO TAMAULIPECO DE INFRAESTRUCTURA FISICA EDUCATIVA					
DIRECTOR GENERAL: ING. SERGIO O. CASTILLO SAGASTEGUI					
CONTENIDO:		ANUNCIO DE OBRA ESTRUCTURA PARA LETRERO 2026 (2.00m x 0.80m)		NUMERO DE PLANO: PL-T2	
DIRECTOR TECNICO DEL ITIFE: ARQ. ALEJANDRO G. ROBLEDO RAMIREZ JEFE DEL AREA DE PROYECTOS: ARQ. ZACBE C. SOTELO		ACOT.		MTS	
		DIBUJO.		DRR	
		ESCALA:		1:20	
		FECHA:		24/MAYO/2017	